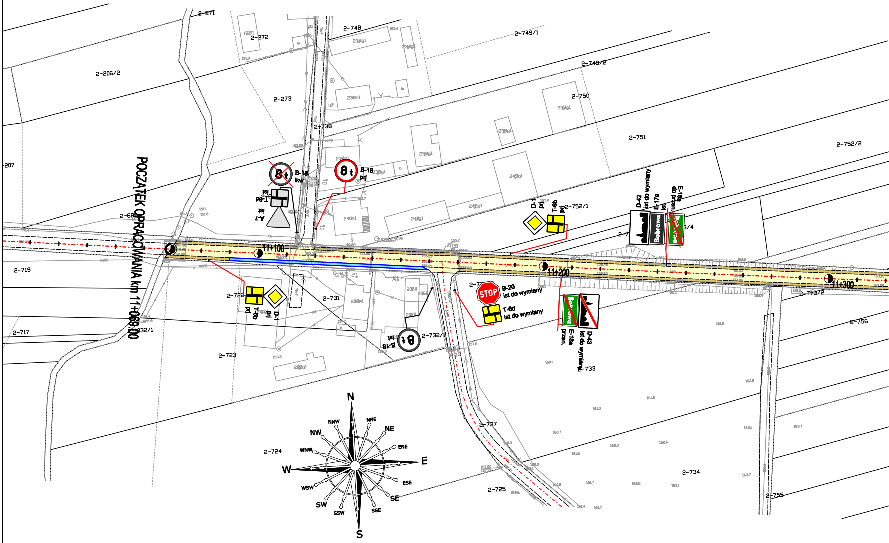
2-271
2-272
2-748
2-749/1
2-749/2
2-206/2
2-273
2-750
2-738
2-751
2-752/2
-207
POCZĄTEK OPRACOWANIA km 11+069,00
B-18
lkw
B-18
prj
T-6d
ist
A-7
ist
D-1
prj
T-6b
prj
2-752/1
D-42
ist do wymiany
E-17a
ist
E-18a
do przen.
Bobrowa
2-68
11+100
11+200
11+300
2-719
2-722
T-6b
prj
D-1
prj
2-731
2-732/1
B-18
ist
B-20
ist do wymiany
STOP
T-6d
ist do wymiany
E-18a
przen.
D-43
ist do wymiany
2-733
2-773/2
2-756
2-717
1032/1
2-723
2-724
2-737
2-734
2-725
2-755
N
NNW
NNE
NW
NE
WNW
ENE
W
E
WSW
ESE
SW
SE
SSW
SSE
S

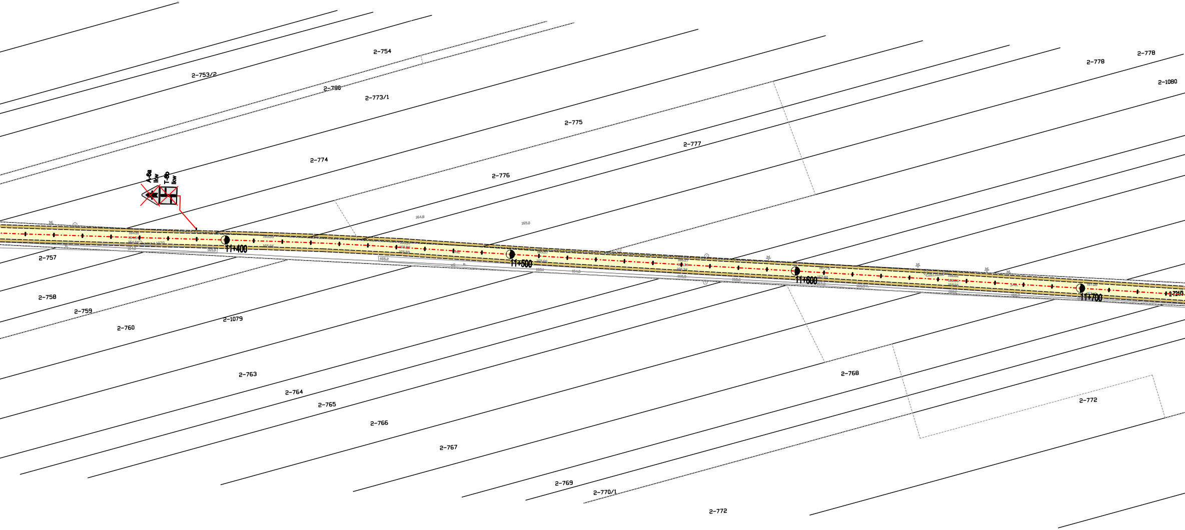
2-754
2-753/2
2-798
2-773/1
2-775
2-777
2-778
2-778
2-1080
2-774
2-776
A-6a
lkw
T-6b
lkw
164.8
165.0
11+400
11+500
11+600
11+700
2-721/3
165.2
2-757
2-758
2-759
2-760
2-1079
2-763
2-764
2-765
2-766
2-767
2-768
2-772
2-769
2-770/1
2-772

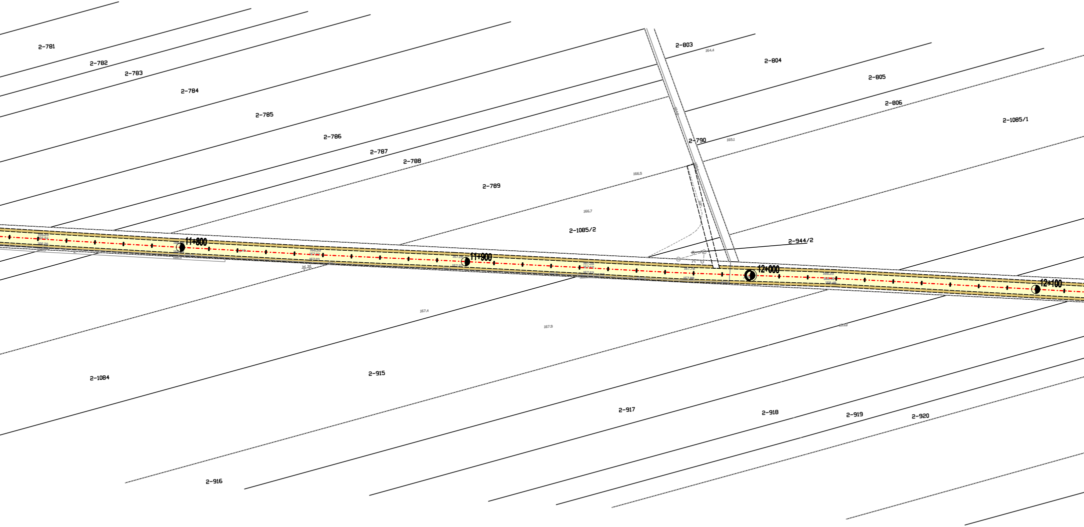
2-781
2-782
2-783
2-784
2-785
2-786
2-787
2-788
2-789
2-803
164.4
2-804
2-805
2-806
2-1085/1
2-790
165.1
166.5
166.7
2-1085/2
2-944/2
11+800
11+900
12+000
12+100
167.4
167.9
2-1084
2-915
2-917
2-918
2-919
2-920
2-916

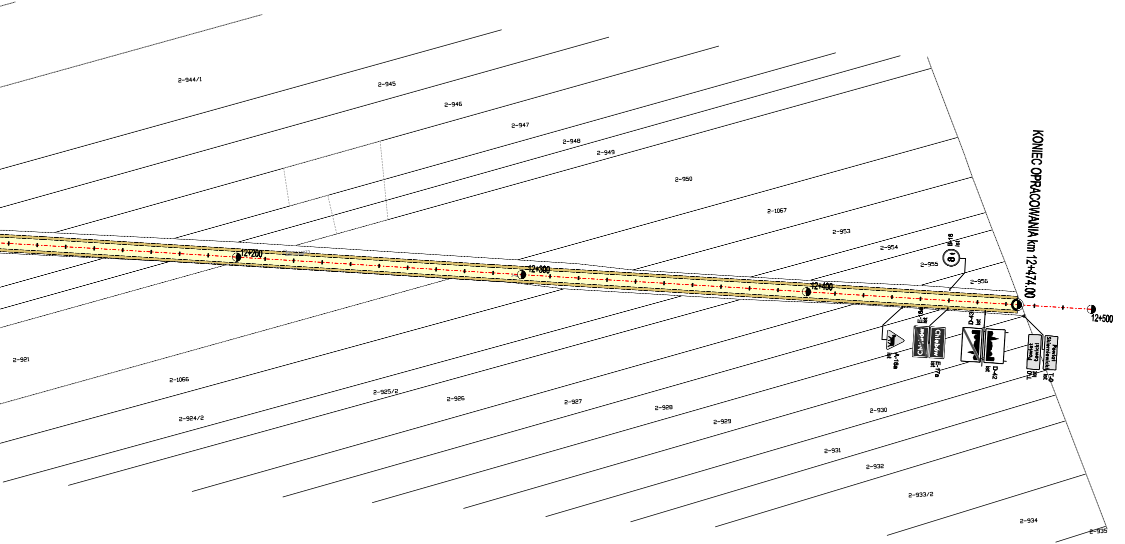
KONIEC OPRACOWANIA km 12+474.00
12+200
12+300
12+400
12+500
2-944/1
2-945
2-946
2-947
2-948
2-949
2-950
2-1067
2-953
2-954
2-955
2-956
2-921
2-1066
2-924/2
2-925/2
2-926
2-927
2-928
2-929
2-930
2-931
2-932
2-933/2
2-934
2-935
B-18
ist
8t
A-18a
ist
E-18a
ist
E-17a
ist
Chlebów
Chlebów
D-43
ist
D-42
ist
Powiat Łowicki
T-0
ist
Powiat Skierniewicki
T-0
ist

LEGENDA

🟨 - proj. nawierzchnia jezdni drogi powiatowej do remontu
z betonu asfaltowego

🟫 - proj. nawierzchnia poboczy drogi powiatowej przeznaczonych do remontu
kruszywo łamane warstwa grub. 10cm

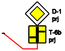
D-1
prj
T-6b
prj

- projektowane oznakowanie pionowe

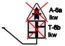
A-6a
lkw
T-6b
lkw

- likwidowane oznakowanie pionowe

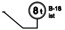

- istniejące oznakowanie pionowe

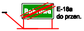
Bobrowa
E-18a
do przen.

- istniejące oznakowanie pionowe do przeniesienia w nową lokalizację

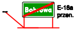
Bobrowa
E-18a
przen.

- istniejące oznakowanie pionowe przeniesione w nową lokalizację

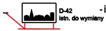
D-42
istn. do wymiany

- istniejące oznakowanie pionowe do wymiany na nowe

Nazwa opracowania: PROJEKT STAŁEJ ORGANIZACJI RUCHU

roads projekt

Martyna Szewczyk
ul. Sierakowicka 27
96-100 Skierniewice

Inwestor: **Starosta Łowicki**
ul. Stanisławskiego 30
99-400 Łowicz

Nazwa obiektu: Remont drogi powiatowej nr 2935E Bobrowa – Chlebów

Adres inwestycji: gm. Łyszkowice pow. łowicki woj. łódzkie

Tytuł rysunku: Projekt stałej organizacji ruchu

Stadium: P.T.

Funkcja	*Imię i nazwisko*	Podpis
BRANŻA DROGOWA		
Projektował:	mgr inż. Marcin Szewczyk upr. bud. nr LOD/2128/POOD/13 do projektowania bez ograniczeń w specjalności drogowej upr. bud. nr LOD/2688/OWOD/15 do kierowania robotami budowlanymi bez ograniczeń w specjalności inżynieryjnej drogowej	

Nr rys. 2

Data: lipiec 2026r.

Skala: 1:1000